LERÍA
PROPIEDADES

Encantadora y estupenda casa en Cachagua

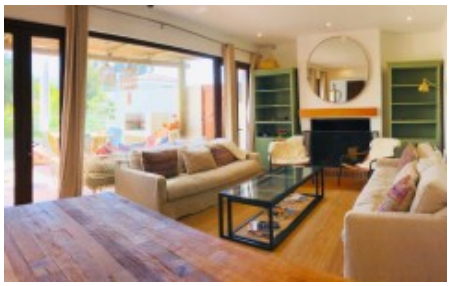

Esta linda casa de 260 m2 totales app, se emplaza en un estupendo proyecto de condominio en pleno centro de Cachagua inspirado en los pueblos del mar Mediterráneo, facultándola de una excelente ubicación, vida en comunidad, entorno seguro y bien cuidado, lo que permite además caminar a todos los puntos de encuentro del balneario incluida la playa. Cuenta con tres dormitorios, tres terrazas – dos de ellas panorámicas – tres baños – uno de ellos de visita - además de un estupendo living comedor con chimenea, cocina, impecable terraza con quincho, una cómoda piscina y dos estacionamientos, a pasos de todo: cafés, restaurantes y comercios.

PRECIO	25.000 UF
SECTOR	Cachagua
REFERENCIA	CC54
HABITACIONES	3
BAÑOS	3
MTS CONSTRUIDOS	260
MTS TERRENO	300
ESTACIONAMIENTOS	2
PISCINA	SÍ
TIPO DE OPERACIÓN	Venta

Cachagua: Av. Cachagua 324, L7 / contacto@leria.com
Marbella: Entrada Principal Marbella / (56 9) 7620 7187 - (56 9) 7620 6939
Pucón: (56 9) 5668 0420